

Plan de Ordenación para Bosque Nativo, Región de O'Higgins



Client

Corporación Nacional Forestal Región de
O'Higgins, Ministerio de Agricultura

Datos generales

Período	2019 - 2020
País del proyecto	Chile
Superficie bajo ordenación	800 ha
Período de planificación	15 años
Predios privados involucrados	3

Plan de Ordenación multipredial enfocado en el desarrollo de ecoturismo, restauración y aprovechamiento sustentable del bosque nativo en un horizonte de 15 años en 3 predios priorizados de la comuna de Chimbarongo, Región de O'Higgins.

Para el desarrollo del Plan de Ordenación, EBP Chile elaboró un diagnóstico de la superficie de los tres predios, estableciendo una imagen objetivo de ordenación y una zonificación que valorizó los recursos de flora y fauna, así como los servicios ambientales.

Sobre esta zonificación se propusieron prescripciones técnicas orientadas principalmente a la conservación y protección de los recursos nativos, compatibilizando la actividad ganadera y productiva y abordando las salvaguardas ambientales y sociales correspondientes.

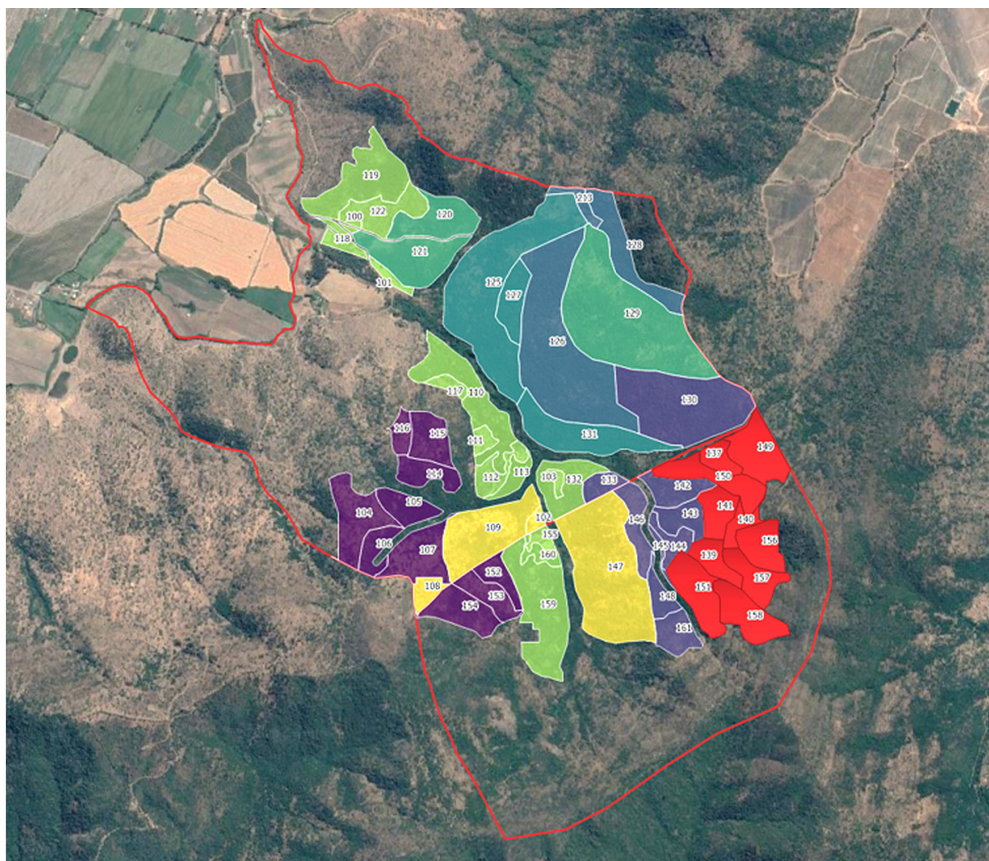

Planificación Unidades de Ordenación

Estas acciones se planificaron espacial y temporalmente para un período de 15 años en un Plan de Ordenación Forestal multipredial que incluyó los distintos instrumentos de fomento a los que puedan presentarse lo propietarios para realizar el manejo sustentable de sus bosques y también se estableció un plan de desarrollo ecoturístico con rutas de educación y difusión ambiental que conectan los predios del estudio.

Adicionalmente, se hicieron acciones de fortalecimiento de capacidades institucionales en el área de ordenación de bosque nativo con enfoque de conservación y actividades productivas.

Contact Persons



Sergio Sáez
sergio.saez@ebpchile.cl

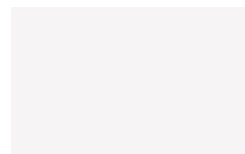

Manuel Carvajal
manuel.carvajal@ebpchile.cl

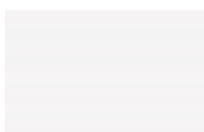

Benjamin Navarro
benjamin.navarro@ebpchile.cl